

[illegible]

AUSFÜHRUNGSPLANUNG

Neubau Michael-Ende-Schule

Gemarkung: Unterschleißheim/ Flur-Nr. 178,178b

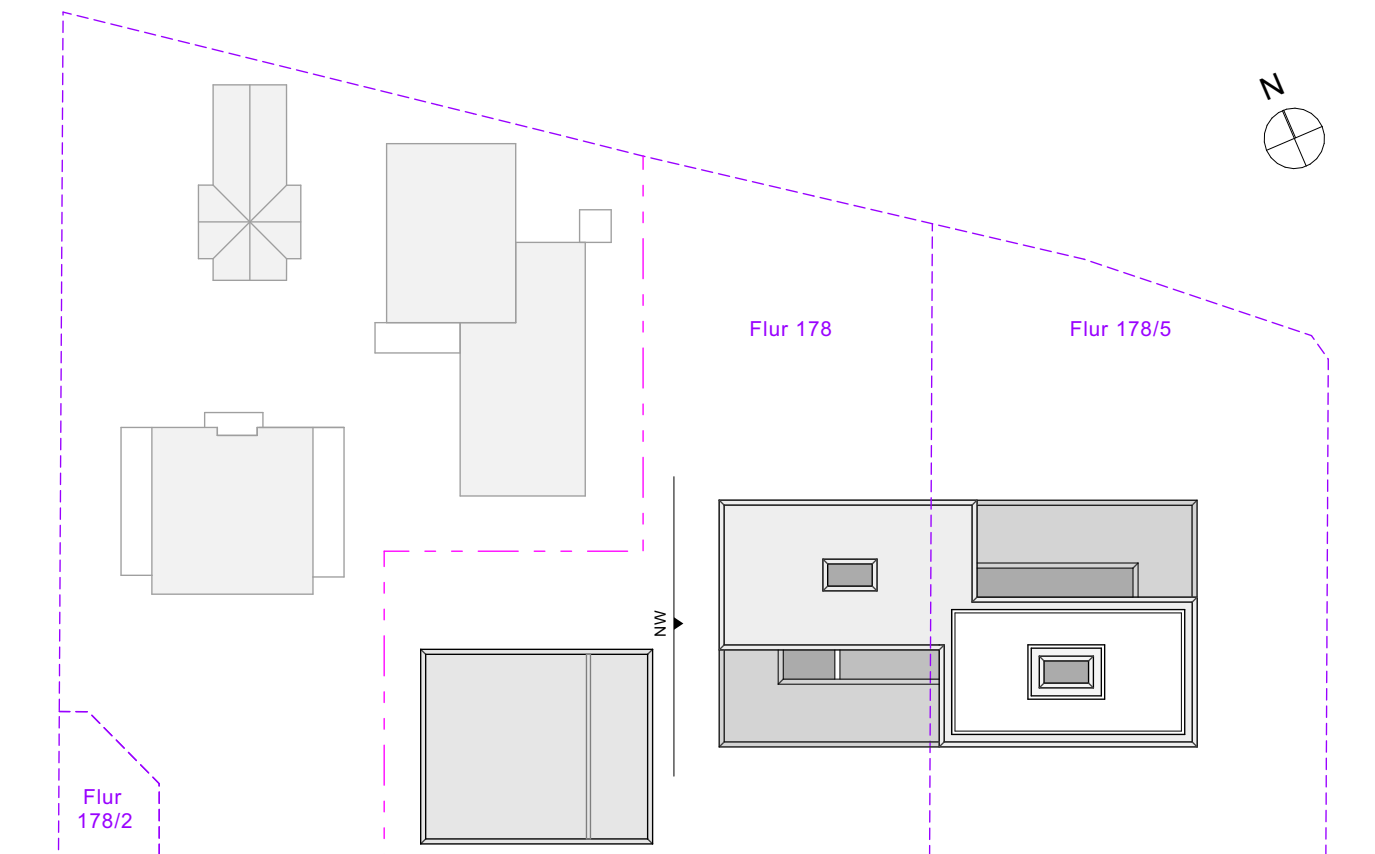

PlanNr.: AR6A_ANNW_0312_ OK FFB EG = ±0,00 = 475,850m üNN

Inhalt: Ansicht Nordwest GS

Mst: 1:50 Format: 1609*841mm Datum/Verf: 05.02.2026

Bauherrschaft: Architekt: Bauleitung:

Städt. Unterschleißheim
Rathausplatz 1,
85716 Unterschleißheim
tel. 089 - 31069-0
fax 089 - 3103705
mos@ush.bayern.de